广东省施工图数字化审查专用

出图
设计单位：北京市市政工程设计研究总院有限公司
2024年06月27日确认图纸

审图
机构名称：广东舍卫工程技术咨询有限公司
机构类别：一类　认定书编号：19079
业务范围：一类 房屋建筑（含超限高层）工程，一类 市政基础设施（给水、排水、燃气、热力、道路、桥梁、隧道、公共交通、载人索道、轨道交通、环境卫生、风景园林）工程
有效期至：2026年12月24日
2024年07月01日完成审查

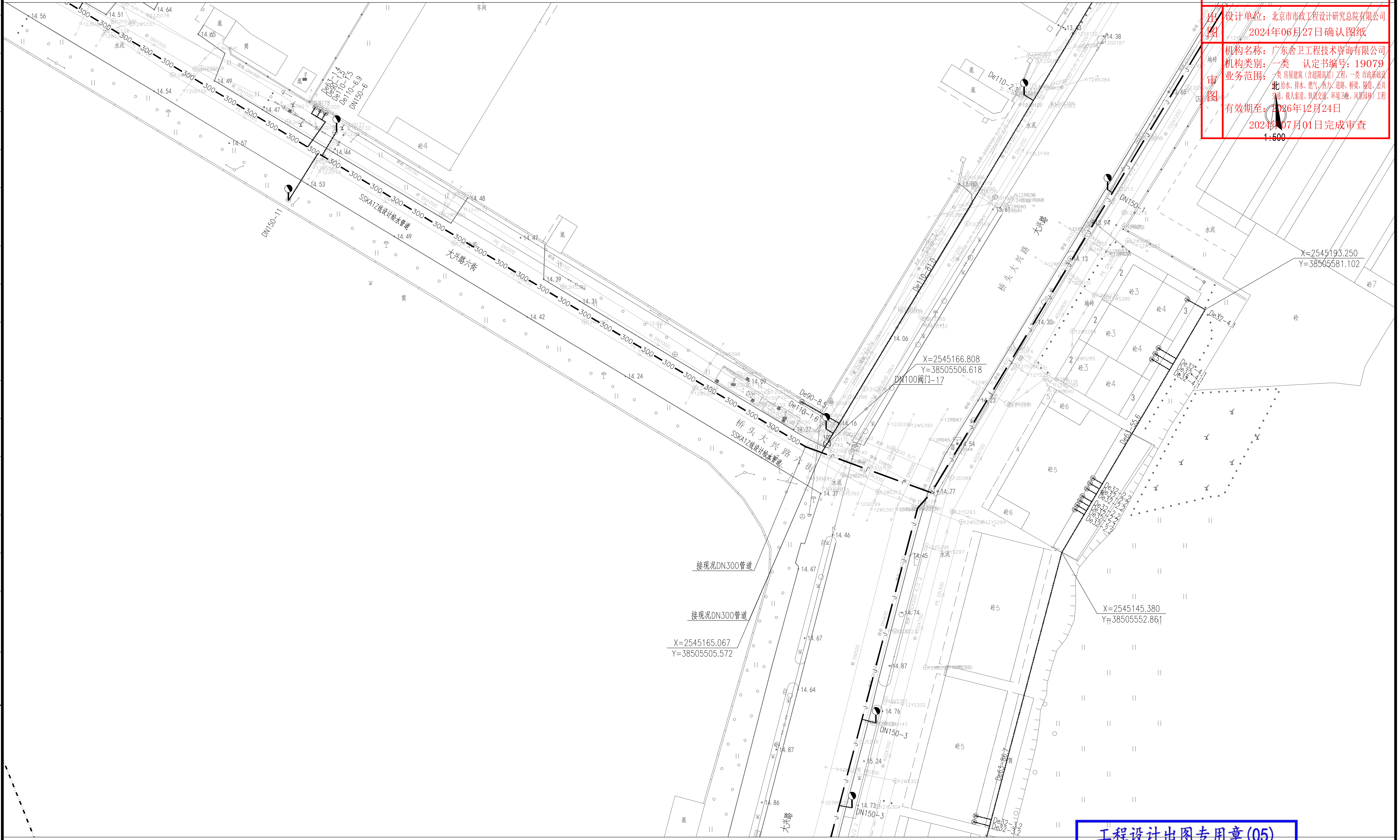
北
1:500
大兴路六街
桥头大兴路六街
SSKA1Z线设计给水管道
大兴路
桥头大兴路
DN150-11
DN150-6
De63-1.4
De90-1.5
De110-6.9
De110-2.7
De110-81.0
DN150-7
De90-8.5
De110-1.6
DN100阀门-17
X=2545166.808
Y=38505506.618
X=2545193.250
Y=38505581.102
De32-4.1
De63-55.6
X=2545145.380
Y=38505552.861
接现况DN300管道
接现况DN300管道
X=2545165.067
Y=38505505.572
DN150-3
De63-86.7
De32-3.2
De32-3.2
DN150-3
车间
砼4
砼5
砼6
砼7
水泥
地砖
混
简

会签栏

分幅范围：

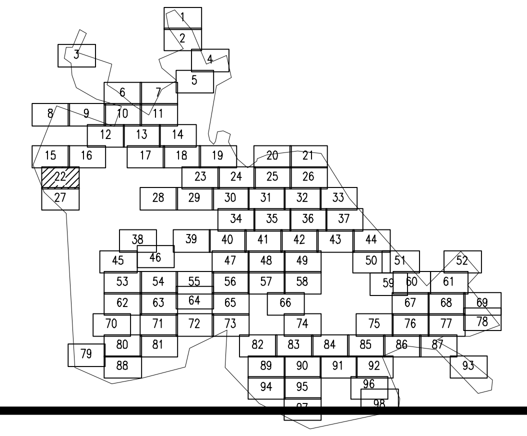

图例：

新建管道　用户水表　DMA设施　现况消火栓

200 阀门口径 阀门井　排气井　排泥井　水表口径 (20)　(F) 2*20 2*DN20水表 水表分水器　(Q15) 水表口径 迁改后水表

DN25~DN150
社区/市政路管道（实线）
巷道内管道（虚线）

DN200
DN300
DN400

DN600
现状给水管
改造范围

说 明：

1、本图单位除管径为毫米外，其余为米。
2、设计采用大地CGCS2000坐标系统、85高程系统。
3、注意保护现况管线，如有破损，按原状恢复。
4、管道设计为图上定线，长度为图上量得，施工前应核实管道长度，并复核地面坐标，如有问题应及时与相关部门协商解决。
5、管道高点设置排气阀，低点设置排泥阀，本图管道位置仅作为施工指引使用，具体现场位置可根据现场情况调整，但需满足设计要求。

工程设计出图专用章(05)
单位名称：北京市市政工程设计研究总院有限公司
业务范围：工程设计综合资质甲级
资质证书编号：A111005439
有效期至：2028年12月22日

北京市市政工程设计研究总院有限公司	东莞市供水设施更新改造项目-东莞市供水管网更新改造二期工程（横沥、桥头、樟木头、谢岗、大朗标段）勘察设计	项目(副)负责人	张亚峰		校核人	卓奇奇		阶段	施工图设计
	桥头镇 给水工程（李屋、石水口、田头角村）	专业负责人	张亚峰	张亚峰	审核人	罗知平	卓奇奇	图号	2023N108-SS020102-GS15-22
	石水口给水平面设计图(二十二)	设　计　人	张莉祥	张亚峰	审定人	罗知平	罗知平	日期	2024.06 　比例 1:500

张莉祥
罗知平